

RESIDENTIE ZONNEHAVEN II

BEPERKT
POSTINTERVENTIEDOSSIER
appartement E_03_04

POSTINTERVENTIEDOSSIER RESIDENTIE ZONNEHAVEN II

NOTA:

Dit is een beperkt postinterventiedossier dat enkel van toepassing is voor uw privaatief deel. Een volledig postinterventiedossier ligt ter inzage bij uw syndicus :

Agence Sissau
Zeedijk 127
8430 MIDDELKERKE
tel. 059/ 30 22 60
fax 059/ 30 56 23

POSTINTERVENTIEDOSSIER RESIDENTIE ZONNEHAVEN

NOTA:

Indien u gekozen heeft voor een houten bevloering, dient u er rekening mee te houden dat dit een natuurlijk materiaal is met natuurlijke eigenschappen.

Conform de voorziene normen werd het hout gedroogd tot een evenwichtsvochtgehalte dat overeenstemt met het gemiddelde binnenklimaat in onze klimaatzone, zijnde een constante luchtvochtigheid van 60% bij een kamertemperatuur van ca 20 °C.

U dient te beseffen dat ongunstige vochtomstandigheden onmiddellijk zullen inwerken op het hout. Regelmatige controle met een goede hygrometer is steeds nodig. Wanneer er géén 60% luchtvochtigheid aanwezig is – en dat zal zeker het geval zijn in de winter wanneer het vriest – moet er gezorgd worden voor bijkomende luchtvochtigheid door het plaatsen van een luchtbevochtiger.

BEPERKT POSTINTERVENTIEDOSSIER RESIDENTIE ZONNEHAVEN GEBOUW II

INHOUDSTABEL:

1. Asbuild-plan appartement
2. Gegevens tussenkomende aannemers
3. Gegevens nutsmaatschappijen
4. Gegevens architect en ingenieur stabiliteit
5. Elektriciteit & elektrische vloerverwarming
 - keuringsattest
 - ééndraadsschema
 - as-buildplan elektriciteit
 - as-buildplan vloermatten

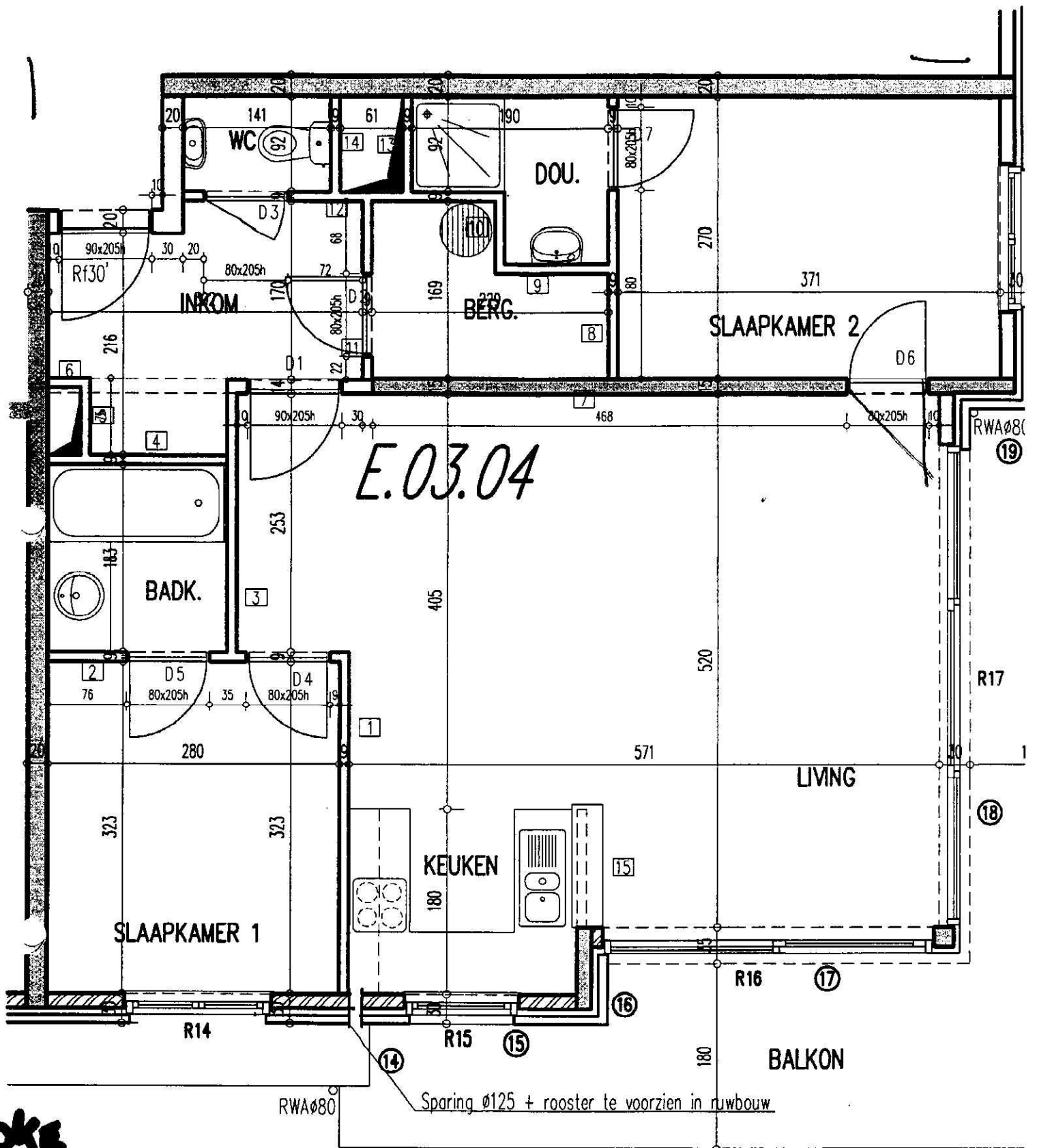

oke
12/02/03
Goedkoning
gevraagd
12/02/03

	B.V.B.A. ARCHITECTENBUREAU B. & C. COUSSEE St. Amandsstraat 113-8800 Roeselare tel: 051/26.11.70 fax: 051/26.11.71	
	residentie ZONNEHAVEN	
	EIGENAAR: Dhr. & Mevr. Huybrechts - Van Der Borght	
	DATUM: 16/01/2003 PLANNR.: K22 SCHAAL: 1/ 50	

ONTWERP: Residentie Zonnehaven II, Albert I laan 64 a te 8620 Nieuwpoort
BOUWHEER: NV NIEUWPOORT BUILDING - Joos de ter Beerstlaan 64 - 8740 Pittem

POSTINTERVENTIEDOSSIER

2. AANNEMERS

LOT	NAAM FIRMA	STRAAT	GEMEENTE	TEL.	FAX
bevoerings- en wandbekledingswerken	Verheist NV	Stationsstraat 30	8460 OUDENBURG	059/ 25 50 50	059/ 25 50 38
binnenschrijnwerk	De Picker Bvba	Venecolaan 29	9880 AALTER	09/ 375 20 92	09/ 374 75 27
buitenschrijnwerk	De Picker Bvba	Venecolaan 29	9880 AALTER	09/ 375 20 92	09/ 374 75 27
chapelwerken	Verheist NV	Stationsstraat 30	8460 OUDENBURG	059/ 25 50 50	059/ 25 50 38
elektriciteit & elektrische vloerverwarming	Malgot Bvba	Zandstraat 8	8870 IZEGEM	051/ 31 88 60	051/ 31 39 96
keuken (meubilair en toestellen)	Dedecker Bvba	Legeweg 17	8020 OOSTKAMP	050/ 36 88 12	050/ 36 88 15
liftinstallatie	Kone NV	Mechelsesteenweg 203 bus 4	2018 ANTWERPEN	03/ 286 47 43	03/ 230 57 72
metaalwerken en terrasbalustrades	Maene NV	Lieven Bauwensstraat 24	8200 BRUGGE	050/ 31 19 33	050/ 31 03 96
pleisterwerken	Bossuyt NV	Revinzestraat 22	8820 TORHOUT	050/ 23 08 00	050/ 22 08 44
ruwbouw onder dak	Coussée-Bostoën NV	Industrieweg 74	8800 ROESELARE	051/ 20 58 21	058/ 20 62 65
sanitaire installatie	Beheydt NV	Meensesteenweg 168	8501 BISSEGEM	056/ 35 60 45	056/ 35 67 81
schilderwerken	Vandenbriële Bvba	Oostkaai 74	8904 BOEZINGE	057/ 48 62 48	057/ 48 60 79
sputplamuur	Provost bvba	Geitestraat 46	8870 IZEGEM	051/ 30 68 84	051/ 31 93 84
trap- en vloerbekleding gemene delen	Bomarbre NV	Beversestraat 85	8530 HARELBEKE	056/ 71 32 61	056/ 65 34 32
ventilatie	Stork NV	Lieven Bauwensstraat 20	8200 BRUGGE	050/ 31 45 81	050/ 31 46 38
tuinaanleg	Timot-Tuin Bvba	Lyssenthoek 1	8970 POPERINGE	057/ 33 93 26	057/ 33 93 26

ONTWERP: Residentie Zonnehaven II, Albert I laan 64 a te 8620 Nieuwpoort
BOUWHEER: NV NIEUWPOORT BUILDING - Joos de ter Beerstlaan 64 - 8740 Pittem

POSTINTERVENTIEDOSSIER

3. NUTSMAATSCHAPPIJEN

AANSLUITING	NAAM	STRAAT	GEMEENTE	TEL.	FAX
ELEKTRICITEIT	Eandis	Ter Waarde 90	8900 IEPER	057/ 45 00 05	057/ 45 00 20
GAS	Gaselwest cvba	Stadhuis	8800 ROESELARE	03/ 280 06 64	09/ 334 43 54
TELEFOON	Belgacom	Rijselstraat 1	8200 SINT-MICHIELS	0800/ 22 200	0800/ 11 333
WATER	IWVA	Doornpannestraat 1	8670 KOKSIJDE	058/ 533 833	058/ 533 839
KABELTELEVISIE	WAVEM INFRAX	Noordlaan 9	8820 TORHOUT	050/ 67 11 19	050/ 67 11 68

ONTWERP: Residentie Zonnehaven II, Albert I laan 64 a te 8620 Nieuwpoort
BOUWHEER: NV NIEUWPOORT BUILDING - Joos de ter Beerslaan 64 - 8740 Pittem

POSTINTERVENTIEDOSSIER

4. Architect en Ingenieur

	NAAM	STRAAT	GEMEENTE	TEL.	FAX
ARCHITECT	BAU	Sint-Amandsstraat 113	8800 ROESELARE	051/26 11 70	051/26 11 71
INGENIEUR	Ports & Building Consultancy bvba	Ch. De Kerckhovelaan 7	9000 GENT	09/223 57 05	09/233 48 44